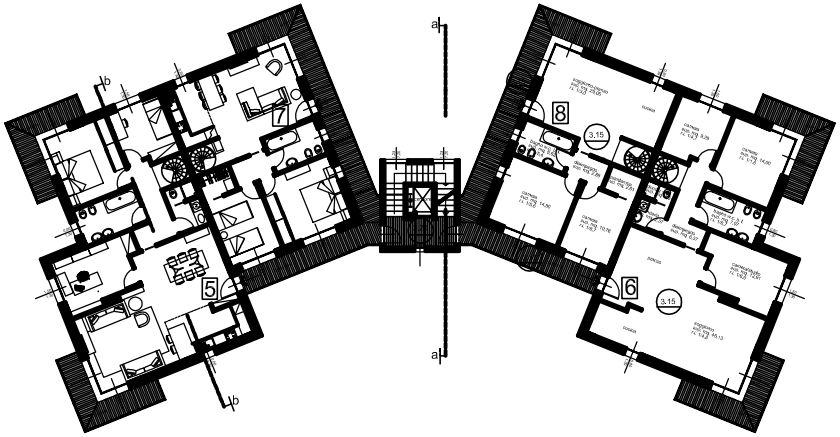

planta piano primo

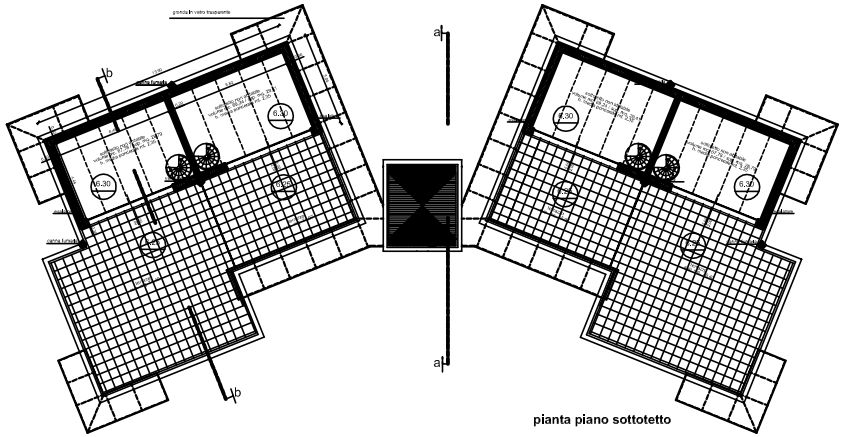

pianta piano sottotetto

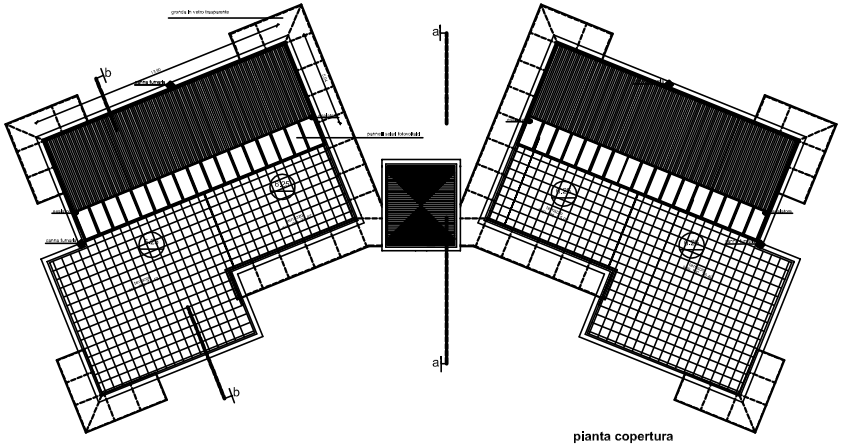

pianta copertura

IL PROPRIETARIO

IL COSTRUTTORE

IL PROGETTISTA D.L.

@rchi.
studio di architettura e edile

architetto Antonio Varisco

via campagna 2 - 20043 cavenago di brianza (mb)
studio: via lecco 4/a - 20841 carate brianza (mb) tel. 0362/907551

progetto e direzione
realizzazione con tecniche di bioedilizia
di un fabbricato residenziale a Cavenago di Brianza

committente
EDILMOBE s.r.l.

oggetto
planta piano primo, sottotetto e copertura

tavola
3

scala 1:100 | data lavori: 2008 | ultimo aggiornamento: gennaio 2010

il progettista: Arch. Antonio Varisco

il direttore dei lavori: arch. Antonio Varisco