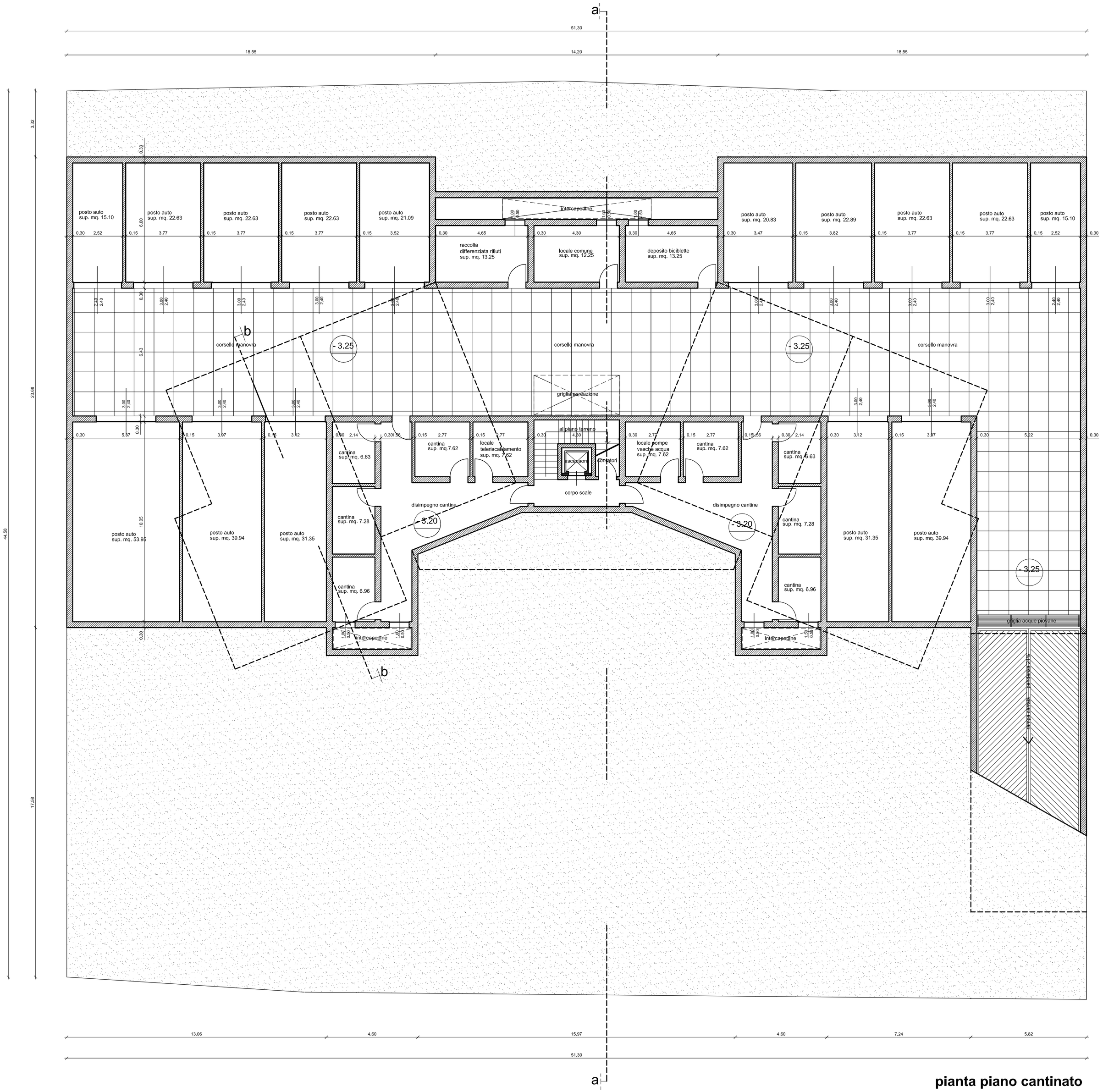

pianta piano cantinato

IL PROPRIETARIO

IL COSTRUTTORE

IL PROGETTISTA D.L.

@rchi.
sostenibilità nella progettazione edilizia

architetto Antonio Varisco

via campagna 7 - 20040 cavenago di brianza (mb)
archi.varisco@alice.it 347 2202738

progetto e ubicazione
realizzazione con tecniche di bioedilizia di un fabbricato residenziale a Cavenago di Brianza

committente
EDILMOBE s.r.l.

oggetto
pianta piano cantinato

scala	data	aggiornamento
1:100	febbraio 2008	ottobre 2008

disegnatore: a.v.

file: c:\documenti\progetti antonio\casablo\progetto - piante.dwg

tavola n. **1**